



Advance
PROGRAMA EJECUTIVO DE PREGRADO

INGENIERÍA COMERCIAL

PRESENCIAL - ONLINE

nº1 EN CARRERAS
ADVANCE

Más de 10.300 titulados
13 años de trayectoria



La carrera de Ingeniería Comercial del Programa Ejecutivo Advance te prepara para desempeñarte en el mundo de los negocios, un entorno altamente complejo, competitivo, globalizado y en permanente evolución. Al obtener título, podrás trabajar en tu potencial como estratega y líder, aprendiendo a generar valor a las organizaciones mediante competencias en gestión estratégica, razonamiento económico, dirección financiera, dirección de marketing, dirección de recursos humanos, liderazgo personal y pensamiento crítico.

PRIMER AÑO			SEGUNDO AÑO			TERCER AÑO		
1er Trimestre	2do Trimestre	3er Trimestre	4to Trimestre	5to Trimestre	6to Trimestre	7mo Trimestre	8vo Trimestre	9no Trimestre
Matemáticas I	Matemáticas II	Estadística I	Matemáticas III	Estadística II	Econometría	Evaluación de Proyectos	Planificación Financiera	Taller de Empresas (Integrador II)
Fundamentos de Economía	Microeconomía I	Macroeconomía I	Microeconomía II	Macroeconomía II	Taller de Emprendimiento	Plan de Negocios (Integrador I)	Gestión de Personas	Estrategia de Negocios
Administración de Empresas	Computación I	Finanzas I	Finanzas II	Marketing	Investigación de Mercado	Marketing Estratégico	Control de Gestión	Electivo Formación Profesional
Contabilidad I	Contabilidad II	Derecho y Empresa	Costos y Presupuestos	Inglés I	Inglés II	Inglés III		

La carrera de Ingeniería Comercial del Programa Ejecutivo Advance te prepara para desempeñarte en el mundo de los negocios, un entorno altamente complejo, competitivo, globalizado y en permanente evolución. Al obtener título, podrás trabajar en tu potencial como estratega y líder, aprendiendo a generar valor a las organizaciones mediante competencias en gestión estratégica, razonamiento económico, dirección financiera, dirección de marketing, dirección de recursos humanos, liderazgo personal y pensamiento crítico.

PRIMER AÑO			SEGUNDO AÑO			TERCER AÑO		
1er Trimestre	2do Trimestre	3er Trimestre	4to Trimestre	5to Trimestre	6to Trimestre	7mo Trimestre	8vo Trimestre	9no Trimestre
Matemáticas I	Matemáticas II	Estadística I	Matemáticas III	Estadística II	Econometría	Evaluación de Proyectos	Planificación Financiera	Taller de Empresas (Integrador II)
Fundamentos de Economía	Microeconomía I	Macroeconomía I	Microeconomía II	Macroeconomía II	Taller de Emprendimiento	Plan de Negocios (Integrador I)	Gestión de Personas	Estrategia de Negocios
Administración de Empresas	Computación I	Finanzas I	Finanzas II	Marketing	Investigación de Mercado	Marketing Estratégico	Control de Gestión	Electivo Formación Profesional
Contabilidad I	Contabilidad II	Derecho y Empresa	Costos y Presupuestos	Inglés I	Inglés II	Inglés III		

PRESENCIAL - ONLINE

VÍAS DE ADMISIÓN

Vía Titulados o Licenciados de una carrera profesional del área del conocimiento de Administración y Comercio.

Vía Titulados o Licenciados de una carrera profesional, que no pertenezca al área del conocimiento de Administración y Comercio.

Vía RAP (Certificado de Reconocimiento de Aprendizajes Previos). Deberás brindar evidencia suficiente de tu experiencia laboral de los últimos 5 años.

Acreditar estudios formales inconclusos de al menos 3.348 horas directas. El ingreso de estos estudiantes será en el primer trimestre del presente plan de estudios y para lo cual deberá presentar: Certificado de horas válidamente cursadas, de una antigüedad no superior a 5 años a la fecha de la postulación, emitido por una institución de educación superior reconocida oficialmente por el Ministerio de Educación de Chile o emitido por una institución de educación superior extranjera. En este último caso, el certificado debe estar debidamente legalizado vía consular o bien, apostillada. La carrera de origen debe estar establecida en la resolución de la Vicerrectoría Académica, que determina las carreras afines por área de conocimiento del Plan de Continuidad de Estudios al que postula.

TÍTULO PROFESIONAL:

Ingeniero Comercial mención en Administración

GRADO ACADÉMICO:

Licenciado en Ciencias Económicas y Administrativas

PARA MATRICULARTE DEBES TRAER TU CERTIFICADO DE TÍTULO

¿Qué es Advance?

- **13 AÑOS** DE TRAYECTORIA
- **MÁS DE 10.300** TITULADOS



- **FUNDADORES** DE LAS CARRERAS EJECUTIVAS
- **LÍDERES** EN MODALIDAD **100% ONLINE**



- **SEDE SANTIAGO**
- **SEDE CONCEPCIÓN**
- **SEDE VIÑA DEL MAR**

CONVENIOS INTERNACIONALES INTERCAMBIO, PASANTÍAS Y DOBLE TITULACIÓN

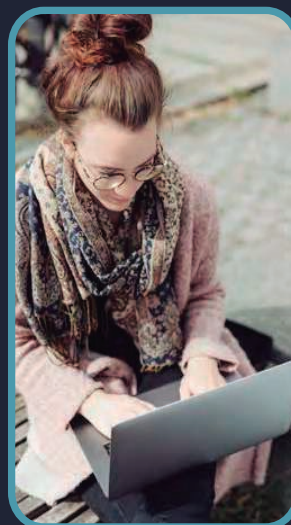

Consulta por tu carrera
en convenio

AMPLIA OFERTA DE CARRERAS DE CONTINUIDAD

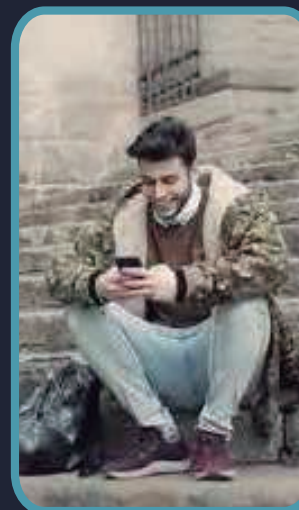

¿Por qué estudiar en la UNAB?



Universidad Acreditada
en Chile y Estados Unidos



Dentro de las 4 universidades chilenas
del ranking Shanghai



Infraestructura 277.226 mts²
En nuestras sedes de Concepción,
Viña del Mar y Santiago

Nº1 preferencia en el
Sistema Único de Admisión del CRUCH



Más de 320 convenios internacionales



Más del 60% de nuestros académicos
con estudios de postgrado



infórmate en advance.unab.cl